

ΛΟΓΙΣΤΗΡΙΟ Ν.Π.Δ.Δ.

ΠΡΟΓΡΑΜΜΑ ΛΟΓΙΣΤΗΡΙΟΥ Ν.Π.Δ.Δ. - Ο.Τ.Α.

Το λογισμικό «Λογιστήριο ΝΠΔΔ» έχει αναπτυχθεί εξ ολοκλήρου από την Anadelta Software για να καλύψει τις νέες ανάγκες ταυτόχρονης παρακολούθησης του Λογιστηρίου ενός Ν.Π.Δ.Δ. τόσο σύμφωνα με το Δημόσιο Λογιστικό (Κώδικας Κατάταξης Εσόδων και Εξόδων του Προϋπολογισμού Ν.Π.Δ.Δ.) όσο και με το Κλαδικό Λογιστικό Σχέδιο Ν.Π.Δ.Δ. (Προεδρικό Διάταγμα 205/98).

Αναπτύχθηκε από την αρχή σε περιβάλλον Windows και στηρίχτηκε στην εμπειρία που είχε η εταιρία μας από την πολύχρονη εφαρμογή των προηγούμενων προγραμμάτων της, που ήταν εγκατεστημένα στα Περιφερειακά Τμήματα του Τεχνικού Επιμελητηρίου της Ελλάδας (Τ.Ε.Ε.) από το 1993.

Η εξ' αρχής παραμετρική σχεδίασή του το καθιστούν εξίσου κατάλληλο για χρήση από Φορείς Κοινωνικής Ασφάλισης (Κλαδικό Λογιστικό Σχέδιο με βάση το Π.Δ. 80/97), Μονάδες Υγείας (Κλαδικό Λογιστικό Σχέδιο με βάση το Π.Δ. 146/2003) και από Ο.Τ.Α. (Κλαδικό Λογιστικό Σχέδιο με βάση το Π.Δ. 315/99 και την αντίστοιχη κωδικοποίηση του Δημόσιου Λογιστικού των Ο.Τ.Α.).

ΚΛΑΔΙΚΟ ΛΟΓΙΣΤΙΚΟ ΣΧΕΔΙΟ

Η εφαρμογή των Κλαδικών Λογιστικών Σχεδίων αντικειμενικά δημιουργεί δυσκολίες και νέο φόρτο εργασίας στο προσωπικό των Λογιστηρίων. Αυτές σχετίζονται με την αλληλαγή του τρόπου εργασίας αλλά και με τη δυσκολία αντιστοίχισης των Κωδικών του Δημόσιου Λογιστικού με τους Λογαριασμούς του Κλαδικού Λογιστικού Σχεδίου.

Οι παρατηρήσεις - υποδείξεις των υπευθύνων των Τμημάτων του Τ.Ε.Ε. και η εμπειρία της εταιρίας μας από την πολύχρονη συνεργασία μας μαζί τους, μας οδήγησε να δούμε μέσα από ένα διαφορετικό πρίσμα το πέρασμα στις νέες λειτουργίες ενός Λογιστηρίου. Το λογισμικό είναι έτσι φτιαγμένο ώστε να μην ανατρέπει τη συνηθισμένη λειτουργία του Λογιστηρίου αλλά να εισάγει βαθμιαία, το προσωπικό που θα το χρησιμοποιήσει, στα μυστικά του Κλαδικού Λογιστικού Σχεδίου. Ο χρήστης του προγράμματος έχει τη δυνατότητα, για όσο διάστημα αυτός κρίνει, να εργάζεται σκεπτόμενος με τον τρόπο και τους Κωδικούς του Δημόσιου Λογιστικού και το λογισμικό αναλαμβάνει να τον καθοδηγήσει προτείνοντάς του τον ή τους κατάλληλους Λογαριασμούς του Κλαδικού Λογιστικού Σχεδίου.

Η αντιστοίχιση των Κωδικών του Προϋπολογισμού - Δημόσιου Λογιστικού με τους Λογαριασμούς του Κλαδικού Λογιστικού Σχεδίου γίνεται από το πρόγραμμα με έναν μοναδικό, δυναμικό και ευέλικτο τρόπο, που επιτρέπει στο Ν.Π.Δ.Δ. να διατηρήσει τη δομή του Προϋπολογισμού του, κινώντας ταυτόχρονα και σωστά τους Λογαριασμούς της Γενικής Λογιστικής και όχι εκ των υστέρων με λειτουργία «γέφυρας».

Αυτός ο τρόπος αντιστοίχισης επιτρέπει και τη γρήγορη εξοικείωση στελεχών του ιδιωτικού τομέα με τους Κωδικούς του Δημόσιου Λογιστικού, ώστε να μπορούν να βοηθήσουν το Ν.Π.Δ.Δ. σαν σύμβουλοι, εξωτερικοί ή όχι. Είναι γνωστό ότι στον ιδιωτικό τομέα υπάρχει μεγάλη εμπειρία στην εφαρμογή Λογιστικού Σχεδίου, ανάλογου του Κλαδικού, η οποία όμως δεν συνδυάζεται με εμπειρία του Δημόσιου Λογιστικού.

ΔΗΜΟΣΙΟ ΛΟΓΙΣΤΙΚΟ

Οι κυριότερες λειτουργίες του προγράμματος μέσα από το πρίσμα του Δημόσιου Λογιστικού αναφέρονται συνοπτικά στη συνέχεια:

- Καταχώρηση και εκτύπωση του Προϋπολογισμού και όλων των τροποποιήσεών του.
- Δημιουργία καρτελών δικαιούχων - προμηθευτών.
- Καταχώρηση των παραστατικών εξόδων, αγορών και δαπανών.
- Παραμετρικός ορισμός τύπων Δελτίων Συμψηφιστικών Εγγραφών και Χρηματικών Ενταλημάτων (προμηθειών, υπηρεσιών, αποζημιώσεων, μισθοδοσίας κλπ), που περιλαμβάνουν τα ποσοστά των κρατήσεων, τους αντίστοιχους κωδικούς εσόδων (Δημόσιου Λογιστικού) και λογαριασμούς της Γενικής Λογιστικής.

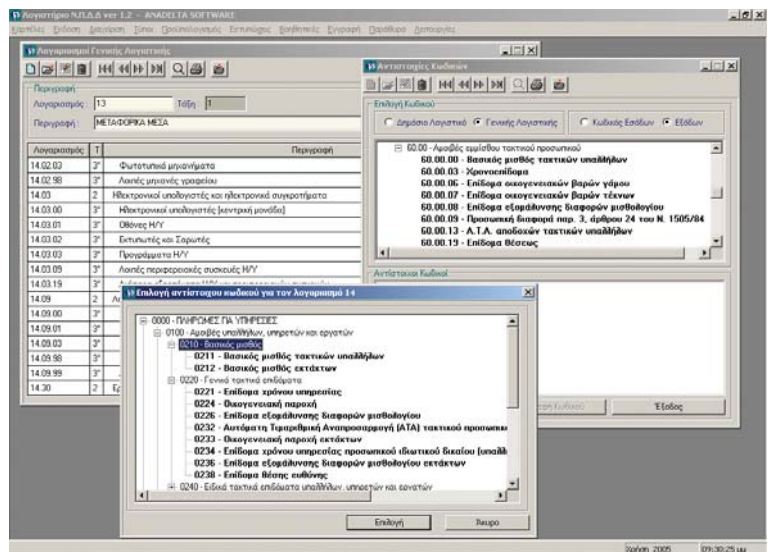

- Αυτόματη έκδοση Δελτίων Συμψηφιστικών Εγγραφών, που εκτός από τις απαραίτητες κινήσεις στους λογαριασμούς Γενικής Λογιστικής, προετοιμάζει πλήρως τα Χρηματικά Εντάληματα ή τα Γραμμάτια Είσπραξης που θα ακολουθήσουν.
- Δημιουργία Χρηματικών Ενταλημάτων Πληρωμών (ατομικών ή ομαδικών) χωρίς άλλες εισαγωγές στοιχείων παρά μόνο με αναφορά στα αντίστοιχα Δελτία Συμψηφιστικών Εγγραφών.
- Εμπριέχεται ο υπολογισμός των πάσης φύσεως κρατήσεων, του Φόρου Εισοδήματος, του καταβλητέου στον δικαιούχο ποσού και η εκτύπωση συνοδευτικών καταστάσεων αναλυτικού υπολογισμού των κρατήσεων (ανά ένταγμα).
- Εκτύπωση συνοδευτικής κατάστασης για την υποβολή των ενταλημάτων προς έγκριση - θεώρηση στο Ελεγκτικό Συνέδριο ή σε άλλη ελέγχουσα αρχή.
- Δυνατότητα ακύρωσης, διόρθωσης, επανέκδοσης Εντάληματος που δεν έχει επικυρωθεί.
- Διαδικασία επικύρωσης του Εντάληματος που περιλαμβάνει την καταχώρηση της έγκρισης - θεώρησής του καθώς και της αντίστοιχης ημερομηνίας θεώρησης.
- Έκδοση Γραμματίων Είσπραξης για την καταχώρηση

των εσόδων (αυτόματη δημιουργία με βάση τα Δελτία Συμψηφιστικών Εγγραφών) ή των κρατήσεων (αυτόματη δημιουργία με βάση τα θεωρημένα εντάληματα).

- Καταχώρηση των δαπανών στις αντίστοιχες καρτέλες των εξόδων, των εσόδων ή κρατήσεων στις αντίστοι-

που δίνουν πλήρη εικόνα της κίνησης του Ν.Π.Δ.Δ.

ΔΙΠΛΟΓΡΑΦΙΚΟ

Το πρόγραμμα περιλαμβάνει το σχέδιο λογαριασμών του Κληδικού Λογιστικού Σχεδίου Νομικών Προσώπων Δημοσίου Δικαίου (Π.Δ. 205/98), του αντίστοιχου των Φορέων Κοινωνικής Ασφάλισης (Π.Δ. 80/97) ή των Μονάδων Υγείας (Π.Δ. 146/2003) ή τέλος αυτού των Ο.Τ.Α. (Π.Δ. 315/99) ανάλογα με τον Νομικό Πρόσωπο στο οποίο θα εγκατασταθεί.

Οι κυριότερες λειτουργίες του προγράμματος μέσα από το πρίσμα του Κληδικού Λογιστικού Σχεδίου αναφέρονται συνοπτικά στη συνέχεια:

- Αντιστοίχιση των παραπάνω λογαριασμών με τους κωδικούς εσόδων και εξόδων του Δημοσίου Λογιστικού μέσα από ένα εύχρηστο και ευέλικτο περιβάλλον, που επιτρέπει τη δημιουργία οποιασδήποτε συνδεσμολογίας.
- Διαδικασίες λογιστικοποίησης αγορών και δαπανών που προβλέπονται από το παραπάνω σχέδιο, με την έκδοση Δελτίων Συμψηφιστικής Εγγραφής και χρέωση των σχετικών λογαριασμών των ομάδων 1,2,5 και 6.
- Διαδικασίες λογιστικοποίησης εσόδων που προβλέπονται από το παραπάνω σχέδιο με τη διενέργεια

καρτέλες των εσόδων και της δαπάνης ανά δικαίωμα στην αντίστοιχη καρτέλα.

- Αυτόματη δημιουργία καταστάσεων για αντιγραφή σε χειρόγραφες επιταγές ή έκδοση και εκτύπωση μηχανογραφημένων επιταγών με τα αντίστοιχα ποσά στους δικαιούχους.
- Παρακολούθηση κίνησης επιταγών, παραδοθείσες, μη παραδοθείσες, εξοφλημένες, ανεξοφλητες.
- Απόδοση των κρατήσεων κατά τακτά χρονικά διαστήματα (ανά μήνα ή δίμηνο) με τη δημιουργία καταστάσεων κρατήσεων που πρόκειται να αποδοθούν και την αυτόματη έκδοση Ενταγμάτων Απόδοσης των κρατήσεων.
- Διαδικασία εμφάνισης και ελέγχου καταστάσεων αποδοθεισών και μη κρατήσεων.
- Εκτύπωση καταστάσεων φόρων με όλα τα απαραίτητα στοιχεία.
- Εκτύπωση συγκεντρωτικών καταστάσεων τιμολογίων για υποβολή στο ΚΕ. Π.Υ.Ο.
- Εκτύπωση βεβαίωσης αποδοχών ή παρακράτησης φόρου για όλους τους δικαιούχους στο τέλος του χρόνου καθώς και οριστικής δήλωσης φόρου.
- Παρακολούθηση της εκτέλεσης του προϋπολογισμού σύμφωνα με τους κωδικούς του Δημοσίου Λογιστικού.
- Εκτύπωση απολογισμού και τήρηση - εκτύπωση όλων των βιβλίων και καρτελών του Ν.Π.Δ.Δ..
- Προβολή και εκτύπωση αναλυτικών καταστάσεων,

συμψηφιστικών εγγραφών και ενημέρωση των σχετικών λογαριασμών της ομάδας 7.

- Κατηγοριοποίηση των Δελτίων Συμψηφιστικών

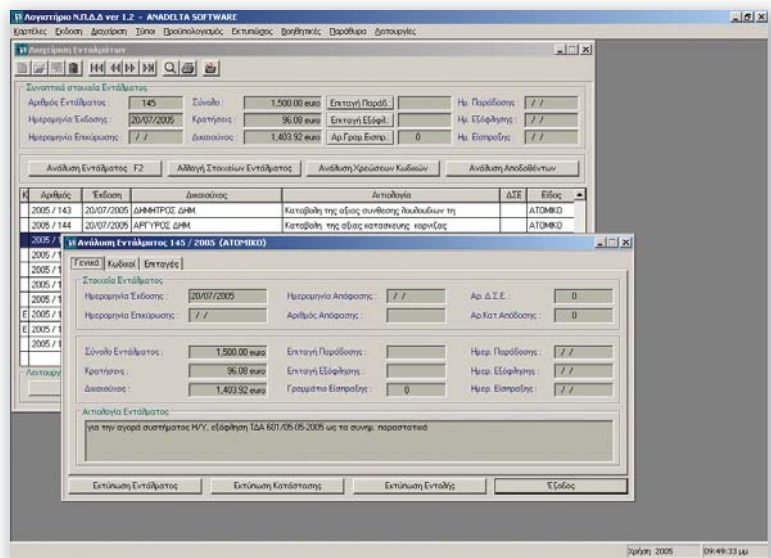
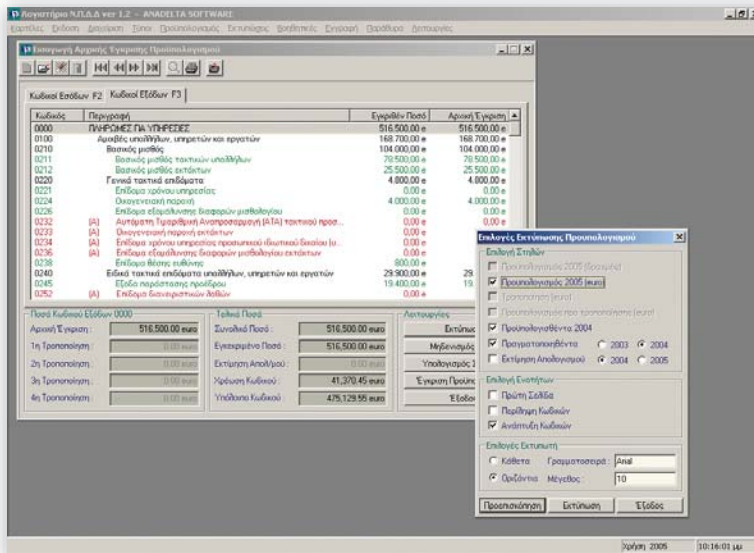

Εγγραφών ανάλογα με το είδος της εξάρτησης τους από το Δημόσιο Λογιστικό.

- Κατηγορία Δελτίων Συμψηφιστικών Εγγραφών (πληρωμών, μισθοδοσίας, απόδοσης κρατήσεων) για την προετοιμασία Χρηματικών Ενταλημάτων χωρίς εκ νέου καταχώρηση οικονομικών στοιχείων.
- Κατηγορία Δελτίων Συμψηφιστικών Εγγραφών (εσόδων, εισπραξιών) για την προετοιμασία Γραμματίων Είσπραξης χωρίς εκ νέου καταχώρηση οικονομι-

δημιουργία και εκτύπωση ισολογισμού έναρξης.

- Αναλυτική τήρηση Μητρώου Παγίων και αυτόματη διενέργεια των αποσβέσεων.
- Καταχώρηση Απογραφής των αποθεμάτων στο τέλος της χρήσης.
- Κλείσιμο χρήσης μέσα από μια πρωτοποριακή και αυτόματη διαδικασία, που επιτρέπει τον πλήρη έλεγχο του χρήστη πάνω στις κινήσεις, χωρίς να τον υποχρεώνει σε περιττές καταχωρήσεις. Η ομοιότητα και η δυνατότητα διορθωτικών κινήσεων υπάρχει και μετά το κλείσιμο, το οποίο οριστικοποιείται όταν ο υπεύθυνος το ζητήσει.

ΕΠΙΧΕΙΡΗΣΙΑΚΟ		ΠΙΣΤΗ ΚΑΤΑΧΩΡΗΣΗ		ΑΝΤΙΠΡΟΣΤΑΣΙΑ	
Α/Α	Περιγραφή	Α/Α	Περιγραφή	Α/Α	Περιγραφή
1	ΕΣΟΔΑ ΕΠΙΧΕΙΡΗΣΙΑΚΑ	1	Αποσβέσεις	1	Αποσβέσεις
2	ΕΣΟΔΑ ΠΡΟΪΟΝΤΩΝ ΚΑΙ ΥΠΗΡΕΣΙΩΝ	2	Αποσβέσεις	2	Αποσβέσεις
3	ΕΣΟΔΑ ΑΠΟ ΠΡΟΪΟΝΤΩΝ ΚΑΙ ΥΠΗΡΕΣΙΩΝ	3	Αποσβέσεις	3	Αποσβέσεις
4	ΕΣΟΔΑ ΑΠΟ ΠΡΟΪΟΝΤΩΝ ΚΑΙ ΥΠΗΡΕΣΙΩΝ	4	Αποσβέσεις	4	Αποσβέσεις
5	ΕΣΟΔΑ ΑΠΟ ΠΡΟΪΟΝΤΩΝ ΚΑΙ ΥΠΗΡΕΣΙΩΝ	5	Αποσβέσεις	5	Αποσβέσεις
6	ΕΣΟΔΑ ΑΠΟ ΠΡΟΪΟΝΤΩΝ ΚΑΙ ΥΠΗΡΕΣΙΩΝ	6	Αποσβέσεις	6	Αποσβέσεις
7	ΕΣΟΔΑ ΑΠΟ ΠΡΟΪΟΝΤΩΝ ΚΑΙ ΥΠΗΡΕΣΙΩΝ	7	Αποσβέσεις	7	Αποσβέσεις
8	ΕΣΟΔΑ ΑΠΟ ΠΡΟΪΟΝΤΩΝ ΚΑΙ ΥΠΗΡΕΣΙΩΝ	8	Αποσβέσεις	8	Αποσβέσεις
9	ΕΣΟΔΑ ΑΠΟ ΠΡΟΪΟΝΤΩΝ ΚΑΙ ΥΠΗΡΕΣΙΩΝ	9	Αποσβέσεις	9	Αποσβέσεις
10	ΕΣΟΔΑ ΑΠΟ ΠΡΟΪΟΝΤΩΝ ΚΑΙ ΥΠΗΡΕΣΙΩΝ	10	Αποσβέσεις	10	Αποσβέσεις
11	ΕΣΟΔΑ ΑΠΟ ΠΡΟΪΟΝΤΩΝ ΚΑΙ ΥΠΗΡΕΣΙΩΝ	11	Αποσβέσεις	11	Αποσβέσεις
12	ΕΣΟΔΑ ΑΠΟ ΠΡΟΪΟΝΤΩΝ ΚΑΙ ΥΠΗΡΕΣΙΩΝ	12	Αποσβέσεις	12	Αποσβέσεις
13	ΕΣΟΔΑ ΑΠΟ ΠΡΟΪΟΝΤΩΝ ΚΑΙ ΥΠΗΡΕΣΙΩΝ	13	Αποσβέσεις	13	Αποσβέσεις
14	ΕΣΟΔΑ ΑΠΟ ΠΡΟΪΟΝΤΩΝ ΚΑΙ ΥΠΗΡΕΣΙΩΝ	14	Αποσβέσεις	14	Αποσβέσεις
15	ΕΣΟΔΑ ΑΠΟ ΠΡΟΪΟΝΤΩΝ ΚΑΙ ΥΠΗΡΕΣΙΩΝ	15	Αποσβέσεις	15	Αποσβέσεις
16	ΕΣΟΔΑ ΑΠΟ ΠΡΟΪΟΝΤΩΝ ΚΑΙ ΥΠΗΡΕΣΙΩΝ	16	Αποσβέσεις	16	Αποσβέσεις
17	ΕΣΟΔΑ ΑΠΟ ΠΡΟΪΟΝΤΩΝ ΚΑΙ ΥΠΗΡΕΣΙΩΝ	17	Αποσβέσεις	17	Αποσβέσεις
18	ΕΣΟΔΑ ΑΠΟ ΠΡΟΪΟΝΤΩΝ ΚΑΙ ΥΠΗΡΕΣΙΩΝ	18	Αποσβέσεις	18	Αποσβέσεις
19	ΕΣΟΔΑ ΑΠΟ ΠΡΟΪΟΝΤΩΝ ΚΑΙ ΥΠΗΡΕΣΙΩΝ	19	Αποσβέσεις	19	Αποσβέσεις
20	ΕΣΟΔΑ ΑΠΟ ΠΡΟΪΟΝΤΩΝ ΚΑΙ ΥΠΗΡΕΣΙΩΝ	20	Αποσβέσεις	20	Αποσβέσεις
21	ΕΣΟΔΑ ΑΠΟ ΠΡΟΪΟΝΤΩΝ ΚΑΙ ΥΠΗΡΕΣΙΩΝ	21	Αποσβέσεις	21	Αποσβέσεις
22	ΕΣΟΔΑ ΑΠΟ ΠΡΟΪΟΝΤΩΝ ΚΑΙ ΥΠΗΡΕΣΙΩΝ	22	Αποσβέσεις	22	Αποσβέσεις
23	ΕΣΟΔΑ ΑΠΟ ΠΡΟΪΟΝΤΩΝ ΚΑΙ ΥΠΗΡΕΣΙΩΝ	23	Αποσβέσεις	23	Αποσβέσεις
24	ΕΣΟΔΑ ΑΠΟ ΠΡΟΪΟΝΤΩΝ ΚΑΙ ΥΠΗΡΕΣΙΩΝ	24	Αποσβέσεις	24	Αποσβέσεις
25	ΕΣΟΔΑ ΑΠΟ ΠΡΟΪΟΝΤΩΝ ΚΑΙ ΥΠΗΡΕΣΙΩΝ	25	Αποσβέσεις	25	Αποσβέσεις
26	ΕΣΟΔΑ ΑΠΟ ΠΡΟΪΟΝΤΩΝ ΚΑΙ ΥΠΗΡΕΣΙΩΝ	26	Αποσβέσεις	26	Αποσβέσεις
27	ΕΣΟΔΑ ΑΠΟ ΠΡΟΪΟΝΤΩΝ ΚΑΙ ΥΠΗΡΕΣΙΩΝ	27	Αποσβέσεις	27	Αποσβέσεις
28	ΕΣΟΔΑ ΑΠΟ ΠΡΟΪΟΝΤΩΝ ΚΑΙ ΥΠΗΡΕΣΙΩΝ	28	Αποσβέσεις	28	Αποσβέσεις
29	ΕΣΟΔΑ ΑΠΟ ΠΡΟΪΟΝΤΩΝ ΚΑΙ ΥΠΗΡΕΣΙΩΝ	29	Αποσβέσεις	29	Αποσβέσεις
30	ΕΣΟΔΑ ΑΠΟ ΠΡΟΪΟΝΤΩΝ ΚΑΙ ΥΠΗΡΕΣΙΩΝ	30	Αποσβέσεις	30	Αποσβέσεις
31	ΕΣΟΔΑ ΑΠΟ ΠΡΟΪΟΝΤΩΝ ΚΑΙ ΥΠΗΡΕΣΙΩΝ	31	Αποσβέσεις	31	Αποσβέσεις
32	ΕΣΟΔΑ ΑΠΟ ΠΡΟΪΟΝΤΩΝ ΚΑΙ ΥΠΗΡΕΣΙΩΝ	32	Αποσβέσεις	32	Αποσβέσεις
33	ΕΣΟΔΑ ΑΠΟ ΠΡΟΪΟΝΤΩΝ ΚΑΙ ΥΠΗΡΕΣΙΩΝ	33	Αποσβέσεις	33	Αποσβέσεις
34	ΕΣΟΔΑ ΑΠΟ ΠΡΟΪΟΝΤΩΝ ΚΑΙ ΥΠΗΡΕΣΙΩΝ	34	Αποσβέσεις	34	Αποσβέσεις
35	ΕΣΟΔΑ ΑΠΟ ΠΡΟΪΟΝΤΩΝ ΚΑΙ ΥΠΗΡΕΣΙΩΝ	35	Αποσβέσεις	35	Αποσβέσεις
36	ΕΣΟΔΑ ΑΠΟ ΠΡΟΪΟΝΤΩΝ ΚΑΙ ΥΠΗΡΕΣΙΩΝ	36	Αποσβέσεις	36	Αποσβέσεις
37	ΕΣΟΔΑ ΑΠΟ ΠΡΟΪΟΝΤΩΝ ΚΑΙ ΥΠΗΡΕΣΙΩΝ	37	Αποσβέσεις	37	Αποσβέσεις
38	ΕΣΟΔΑ ΑΠΟ ΠΡΟΪΟΝΤΩΝ ΚΑΙ ΥΠΗΡΕΣΙΩΝ	38	Αποσβέσεις	38	Αποσβέσεις
39	ΕΣΟΔΑ ΑΠΟ ΠΡΟΪΟΝΤΩΝ ΚΑΙ ΥΠΗΡΕΣΙΩΝ	39	Αποσβέσεις	39	Αποσβέσεις
40	ΕΣΟΔΑ ΑΠΟ ΠΡΟΪΟΝΤΩΝ ΚΑΙ ΥΠΗΡΕΣΙΩΝ	40	Αποσβέσεις	40	Αποσβέσεις
41	ΕΣΟΔΑ ΑΠΟ ΠΡΟΪΟΝΤΩΝ ΚΑΙ ΥΠΗΡΕΣΙΩΝ	41	Αποσβέσεις	41	Αποσβέσεις
42	ΕΣΟΔΑ ΑΠΟ ΠΡΟΪΟΝΤΩΝ ΚΑΙ ΥΠΗΡΕΣΙΩΝ	42	Αποσβέσεις	42	Αποσβέσεις
43	ΕΣΟΔΑ ΑΠΟ ΠΡΟΪΟΝΤΩΝ ΚΑΙ ΥΠΗΡΕΣΙΩΝ	43	Αποσβέσεις	43	Αποσβέσεις
44	ΕΣΟΔΑ ΑΠΟ ΠΡΟΪΟΝΤΩΝ ΚΑΙ ΥΠΗΡΕΣΙΩΝ	44	Αποσβέσεις	44	Αποσβέσεις
45	ΕΣΟΔΑ ΑΠΟ ΠΡΟΪΟΝΤΩΝ ΚΑΙ ΥΠΗΡΕΣΙΩΝ	45	Αποσβέσεις	45	Αποσβέσεις
46	ΕΣΟΔΑ ΑΠΟ ΠΡΟΪΟΝΤΩΝ ΚΑΙ ΥΠΗΡΕΣΙΩΝ	46	Αποσβέσεις	46	Αποσβέσεις
47	ΕΣΟΔΑ ΑΠΟ ΠΡΟΪΟΝΤΩΝ ΚΑΙ ΥΠΗΡΕΣΙΩΝ	47	Αποσβέσεις	47	Αποσβέσεις
48	ΕΣΟΔΑ ΑΠΟ ΠΡΟΪΟΝΤΩΝ ΚΑΙ ΥΠΗΡΕΣΙΩΝ	48	Αποσβέσεις	48	Αποσβέσεις
49	ΕΣΟΔΑ ΑΠΟ ΠΡΟΪΟΝΤΩΝ ΚΑΙ ΥΠΗΡΕΣΙΩΝ	49	Αποσβέσεις	49	Αποσβέσεις
50	ΕΣΟΔΑ ΑΠΟ ΠΡΟΪΟΝΤΩΝ ΚΑΙ ΥΠΗΡΕΣΙΩΝ	50	Αποσβέσεις	50	Αποσβέσεις
51	ΕΣΟΔΑ ΑΠΟ ΠΡΟΪΟΝΤΩΝ ΚΑΙ ΥΠΗΡΕΣΙΩΝ	51	Αποσβέσεις	51	Αποσβέσεις
52	ΕΣΟΔΑ ΑΠΟ ΠΡΟΪΟΝΤΩΝ ΚΑΙ ΥΠΗΡΕΣΙΩΝ	52	Αποσβέσεις	52	Αποσβέσεις
53	ΕΣΟΔΑ ΑΠΟ ΠΡΟΪΟΝΤΩΝ ΚΑΙ ΥΠΗΡΕΣΙΩΝ	53	Αποσβέσεις	53	Αποσβέσεις
54	ΕΣΟΔΑ ΑΠΟ ΠΡΟΪΟΝΤΩΝ ΚΑΙ ΥΠΗΡΕΣΙΩΝ	54	Αποσβέσεις	54	Αποσβέσεις
55	ΕΣΟΔΑ ΑΠΟ ΠΡΟΪΟΝΤΩΝ ΚΑΙ ΥΠΗΡΕΣΙΩΝ	55	Αποσβέσεις	55	Αποσβέσεις
56	ΕΣΟΔΑ ΑΠΟ ΠΡΟΪΟΝΤΩΝ ΚΑΙ ΥΠΗΡΕΣΙΩΝ	56	Αποσβέσεις	56	Αποσβέσεις
57	ΕΣΟΔΑ ΑΠΟ ΠΡΟΪΟΝΤΩΝ ΚΑΙ ΥΠΗΡΕΣΙΩΝ	57	Αποσβέσεις	57	Αποσβέσεις
58	ΕΣΟΔΑ ΑΠΟ ΠΡΟΪΟΝΤΩΝ ΚΑΙ ΥΠΗΡΕΣΙΩΝ	58	Αποσβέσεις	58	Αποσβέσεις
59	ΕΣΟΔΑ ΑΠΟ ΠΡΟΪΟΝΤΩΝ ΚΑΙ ΥΠΗΡΕΣΙΩΝ	59	Αποσβέσεις	59	Αποσβέσεις
60	ΕΣΟΔΑ ΑΠΟ ΠΡΟΪΟΝΤΩΝ ΚΑΙ ΥΠΗΡΕΣΙΩΝ	60	Αποσβέσεις	60	Αποσβέσεις
61	ΕΣΟΔΑ ΑΠΟ ΠΡΟΪΟΝΤΩΝ ΚΑΙ ΥΠΗΡΕΣΙΩΝ	61	Αποσβέσεις	61	Αποσβέσεις
62	ΕΣΟΔΑ ΑΠΟ ΠΡΟΪΟΝΤΩΝ ΚΑΙ ΥΠΗΡΕΣΙΩΝ	62	Αποσβέσεις	62	Αποσβέσεις
63	ΕΣΟΔΑ ΑΠΟ ΠΡΟΪΟΝΤΩΝ ΚΑΙ ΥΠΗΡΕΣΙΩΝ	63	Αποσβέσεις	63	Αποσβέσεις
64	ΕΣΟΔΑ ΑΠΟ ΠΡΟΪΟΝΤΩΝ ΚΑΙ ΥΠΗΡΕΣΙΩΝ	64	Αποσβέσεις	64	Αποσβέσεις
65	ΕΣΟΔΑ ΑΠΟ ΠΡΟΪΟΝΤΩΝ ΚΑΙ ΥΠΗΡΕΣΙΩΝ	65	Αποσβέσεις	65	Αποσβέσεις
66	ΕΣΟΔΑ ΑΠΟ ΠΡΟΪΟΝΤΩΝ ΚΑΙ ΥΠΗΡΕΣΙΩΝ	66	Αποσβέσεις	66	Αποσβέσεις
67	ΕΣΟΔΑ ΑΠΟ ΠΡΟΪΟΝΤΩΝ ΚΑΙ ΥΠΗΡΕΣΙΩΝ	67	Αποσβέσεις	67	Αποσβέσεις
68	ΕΣΟΔΑ ΑΠΟ ΠΡΟΪΟΝΤΩΝ ΚΑΙ ΥΠΗΡΕΣΙΩΝ	68	Αποσβέσεις	68	Αποσβέσεις
69	ΕΣΟΔΑ ΑΠΟ ΠΡΟΪΟΝΤΩΝ ΚΑΙ ΥΠΗΡΕΣΙΩΝ	69	Αποσβέσεις	69	Αποσβέσεις
70	ΕΣΟΔΑ ΑΠΟ ΠΡΟΪΟΝΤΩΝ ΚΑΙ ΥΠΗΡΕΣΙΩΝ	70	Αποσβέσεις	70	Αποσβέσεις
71	ΕΣΟΔΑ ΑΠΟ ΠΡΟΪΟΝΤΩΝ ΚΑΙ ΥΠΗΡΕΣΙΩΝ	71	Αποσβέσεις	71	Αποσβέσεις
72	ΕΣΟΔΑ ΑΠΟ ΠΡΟΪΟΝΤΩΝ ΚΑΙ ΥΠΗΡΕΣΙΩΝ	72	Αποσβέσεις	72	Αποσβέσεις
73	ΕΣΟΔΑ ΑΠΟ ΠΡΟΪΟΝΤΩΝ ΚΑΙ ΥΠΗΡΕΣΙΩΝ	73	Αποσβέσεις	73	Αποσβέσεις
74	ΕΣΟΔΑ ΑΠΟ ΠΡΟΪΟΝΤΩΝ ΚΑΙ ΥΠΗΡΕΣΙΩΝ	74	Αποσβέσεις	74	Αποσβέσεις
75	ΕΣΟΔΑ ΑΠΟ ΠΡΟΪΟΝΤΩΝ ΚΑΙ ΥΠΗΡΕΣΙΩΝ	75	Αποσβέσεις	75	Αποσβέσεις
76	ΕΣΟΔΑ ΑΠΟ ΠΡΟΪΟΝΤΩΝ ΚΑΙ ΥΠΗΡΕΣΙΩΝ	76	Αποσβέσεις	76	Αποσβέσεις
77	ΕΣΟΔΑ ΑΠΟ ΠΡΟΪΟΝΤΩΝ ΚΑΙ ΥΠΗΡΕΣΙΩΝ	77	Αποσβέσεις	77	Αποσβέσεις
78	ΕΣΟΔΑ ΑΠΟ ΠΡΟΪΟΝΤΩΝ ΚΑΙ ΥΠΗΡΕΣΙΩΝ	78	Αποσβέσεις	78	Αποσβέσεις
79	ΕΣΟΔΑ ΑΠΟ ΠΡΟΪΟΝΤΩΝ ΚΑΙ ΥΠΗΡΕΣΙΩΝ	79	Αποσβέσεις	79	Αποσβέσεις
80	ΕΣΟΔΑ ΑΠΟ ΠΡΟΪΟΝΤΩΝ ΚΑΙ ΥΠΗΡΕΣΙΩΝ	80	Αποσβέσεις	80	Αποσβέσεις
81	ΕΣΟΔΑ ΑΠΟ ΠΡΟΪΟΝΤΩΝ ΚΑΙ ΥΠΗΡΕΣΙΩΝ	81	Αποσβέσεις	81	Αποσβέσεις
82	ΕΣΟΔΑ ΑΠΟ ΠΡΟΪΟΝΤΩΝ ΚΑΙ ΥΠΗΡΕΣΙΩΝ	82	Αποσβέσεις	82	Αποσβέσεις
83	ΕΣΟΔΑ ΑΠΟ ΠΡΟΪΟΝΤΩΝ ΚΑΙ ΥΠΗΡΕΣΙΩΝ	83	Αποσβέσεις	83	Αποσβέσεις
84	ΕΣΟΔΑ ΑΠΟ ΠΡΟΪΟΝΤΩΝ ΚΑΙ ΥΠΗΡΕΣΙΩΝ	84	Αποσβέσεις	84	Αποσβέσεις
85	ΕΣΟΔΑ ΑΠΟ ΠΡΟΪΟΝΤΩΝ ΚΑΙ ΥΠΗΡΕΣΙΩΝ	85	Αποσβέσεις	85	Αποσβέσεις
86	ΕΣΟΔΑ ΑΠΟ ΠΡΟΪΟΝΤΩΝ ΚΑΙ ΥΠΗΡΕΣΙΩΝ	86	Αποσβέσεις	86	Αποσβέσεις
87	ΕΣΟΔΑ ΑΠΟ ΠΡΟΪΟΝΤΩΝ ΚΑΙ ΥΠΗΡΕΣΙΩΝ	87	Αποσβέσεις	87	Αποσβέσεις
88	ΕΣΟΔΑ ΑΠΟ ΠΡΟΪΟΝΤΩΝ ΚΑΙ ΥΠΗΡΕΣΙΩΝ	88	Αποσβέσεις	88	Αποσβέσεις
89	ΕΣΟΔΑ ΑΠΟ ΠΡΟΪΟΝΤΩΝ ΚΑΙ ΥΠΗΡΕΣΙΩΝ	89	Αποσβέσεις	89	Αποσβέσεις
90	ΕΣΟΔΑ ΑΠΟ ΠΡΟΪΟΝΤΩΝ ΚΑΙ ΥΠΗΡΕΣΙΩΝ	90	Αποσβέσεις	90	Αποσβέσεις
91	ΕΣΟΔΑ ΑΠΟ ΠΡΟΪΟΝΤΩΝ ΚΑΙ ΥΠΗΡΕΣΙΩΝ	91	Αποσβέσεις	91	Αποσβέσεις
92	ΕΣΟΔΑ ΑΠΟ ΠΡΟΪΟΝΤΩΝ ΚΑΙ ΥΠΗΡΕΣΙΩΝ	92	Αποσβέσεις	92	Αποσβέσεις
93	ΕΣΟΔΑ ΑΠΟ ΠΡΟΪΟΝΤΩΝ ΚΑΙ ΥΠΗΡΕΣΙΩΝ	93	Αποσβέσεις	93	Αποσβέσεις
94	ΕΣΟΔΑ ΑΠΟ ΠΡΟΪΟΝΤΩΝ ΚΑΙ ΥΠΗΡΕΣΙΩΝ	94	Αποσβέσεις	94	Αποσβέσεις
95	ΕΣΟΔΑ ΑΠΟ ΠΡΟΪΟΝΤΩΝ ΚΑΙ ΥΠΗΡΕΣΙΩΝ	95	Αποσβέσεις	95	Αποσβέσεις
96	ΕΣΟΔΑ ΑΠΟ ΠΡΟΪΟΝΤΩΝ ΚΑΙ ΥΠΗΡΕΣΙΩΝ	96	Αποσβέσεις	96	Αποσβέσεις
97	ΕΣΟΔΑ ΑΠΟ ΠΡΟΪΟΝΤΩΝ ΚΑΙ ΥΠΗΡΕΣΙΩΝ	97	Αποσβέσεις	97	Αποσβέσεις
98	ΕΣΟΔΑ ΑΠΟ ΠΡΟΪΟΝΤΩΝ ΚΑΙ ΥΠΗΡΕΣΙΩΝ	98	Αποσβέσεις	98	Αποσβέσεις
99	ΕΣΟΔΑ ΑΠΟ ΠΡΟΪΟΝΤΩΝ ΚΑΙ ΥΠΗΡΕΣΙΩΝ	99	Αποσβέσεις	99	Αποσβέσεις
100	ΕΣΟΔΑ ΑΠΟ ΠΡΟΪΟΝΤΩΝ ΚΑΙ ΥΠΗΡΕΣΙΩΝ	100	Αποσβέσεις	100	Αποσβέσεις

κών στοιχείων.

- Κατηγορία Δελτίων Συμψηφιστικών Εγγραφών που δεν σχετίζονται με το Δημόσιο Λογιστικό αλλά χρησιμεύουν για την παρακολούθηση του Ταμείου (κινήσεις μεταφοράς ποσών) και για την εισαγωγή στοιχείων που σχετίζονται με το Μητρώο Παγίων, τις Κινήσεις Έναρξης ή άλλης τακτοποιητικές κινήσεις.
- Παρακολούθηση των υποχρεώσεων του Ν.Π.Δ.Δ. προς τους προμηθευτές και των απαιτήσεών του από τους πελάτες.
- Παρακολούθηση των υποχρεώσεων του Ν.Π.Δ.Δ. από φόρους και τέλη προς το Ελληνικό Δημόσιο, τους δήμους, τις κοινότητες και λοιπούς οργανισμούς δημοσίου δικαίου (Λογαριασμός 54).
- Παρακολούθηση των υποχρεώσεων του Ν.Π.Δ.Δ. προς τους διάφορους Ασφαλιστικούς Οργανισμούς για εργοδοτικές εισφορές και κρατήσεις που προέρχονται από μισθοδοσία του προσωπικού (Λογαριασμός 55).
- Παράλληλη με την εκτέλεση του προϋπολογισμού παρακολούθηση όλων των εσόδων και εξόδων του τμήματος, σύμφωνα με τους λογαριασμούς και υπολογαριασμούς Γενικής Λογιστικής του Κλάδικου Λογιστικού Σχεδίου Ν.Π.Δ.Δ. και τήρηση των προβλεπόμενων Λογαριασμών Τάξεως.
- Αρχική Απογραφή των παγίων, των αποθεμάτων, των υποχρεώσεων και των απαιτήσεων του Ν.Π.Δ.Δ.,

- Στη διάρκεια της παραπάνω διαδικασίας προκύπτουν αυτόματα ο λογαριασμός Γενικής Εκμετάλλευσης και ο λογαριασμός Αποτελεσμάτων Χρήσης, των οποίων η πλήρης ανάλυση τηρείται στο καθολικό και οι καταστάσεις εκτυπώνονται.
- Δημιουργία και εκτύπωση Πίνακα διαθέσεως αποτελεσμάτων και αυτόματη δημιουργία του Λογαριασμού του Ισολογισμού τέλους χρήσης, του οποίου η πλήρης ανάλυση τηρείται στο καθολικό και χρησιμοποιείται για την αυτόματη δημιουργία του Λογαριασμού του Ισολογισμού έναρξης της επόμενης χρήσης και τη μεταφορά των υπολοίπων σ' αυτή.

- Παραμετρική εκτύπωση του Ισολογισμού τέλους χρήσης.

ΑΛΛΕΣ ΕΥΚΟΛΙΕΣ

Το λογισμικό λειτουργεί σε περιβάλλον δικτύου εκμεταλλευόμενο τις δυνατότητες για ταυτόχρονη εισαγωγή και επεξεργασία των δεδομένων από διαφορετικούς σταθμούς εργασίας. Ελέγχει όλες τις διαδικασίες και εμφανίζει μηνύματα όταν η ταυτόχρονη εκτέλεση κάποιας διαδικασίας δεν είναι λειτουργικά αποδεκτή. Διαχειρίζεται πολλούς εκτυπωτές και σε όλες τις εκτυπώσεις μπορεί να γίνει προεπισκόπηση στην οθόνη για έλεγχο πριν από την τελική εκτύπωση.

Το πρόγραμμα εκτός από την παρακολούθηση του Λογιστηρίου έχει ήδη ενσωματωμένες διαδικασίες ιδιαίτερα χρήσιμες για ένα Ν.Π.Δ.Δ.. Συγκεκριμένα υποστηρίζει:

- Τη Μισθοδοσία για το προσωπικό του Ν.Π.Δ.Δ. και την εκτύπωση Αναλυτικής Περιοδικής Δήλωσης για το ΙΚΑ.
- Τη δημιουργία καρτελών (με πλήρη στοιχεία) προσώπων που σχετίζονται με το Ν.Π.Δ.Δ. και την

εκτύπωση μητρώων ανάλογα με κατηγορία, πόλη κ.λ.π.

- Την δημιουργία καρτελών υπηρεσιών με τα πλήρη στοιχεία τους για την αποστολή επιστολών.
- Την εκτύπωση των διευθύνσεων και άλλων στοιχείων (διευθυνσιογράφος) των προσώπων σε ετικέτες και καταστάσεις.
- Την εκτύπωση των διευθύνσεων συνήθων ομάδων αποδεκτών εγγράφων του Νομικού Προσώπου (π.χ. Υπηρεσίες, Περιφερειακά Τμήματα, Βουλευτές, Τύπος κ.λ.π.).

ΕΓΚΑΤΑΣΤΑΣΗ - ΕΚΠΑΙΔΕΥΣΗ

Η αρχική εγκατάσταση του προγράμματος γίνεται από δικό μας έμπειρο προσωπικό, που αφού καταχωρήσει - προσαρμόσει τον Προϋπολογισμό του Ν.Π.Δ.Δ., θα αναπτύξει τους Λογαριασμούς Γενικής Λογιστικής του Κληδικού Λογιστικού Σχεδίου και θα τους αντιστοιχίσει με αυτούς του Προϋπολογισμού. Θα εκπαιδεύσει επίσης το προσωπικό πάνω στη χρήση του προγράμματος και στις καινοτομίες που το θεσμικό πλαίσιο εισάγει σε σχέση με τον προηγούμενο τρόπο λειτουργίας του Λογιστηρίου. Αμέσως μετά την αρχική εγκατάσταση, το Ν.Π.Δ.Δ. είναι έτοιμο να εκδώσει το πρώτο Ένταλμα ή, σύμφωνα με το νέο θεσμικό πλαίσιο, το πρώτο Δελτίο Συμψηφιστικής Εγγραφής.

Η προσαρμογή του προγράμματος στις ιδιαίτερες ανάγκες του Ν.Π.Δ.Δ., η εκπαίδευση του προσωπικού, η ρύθμιση των παραμέτρων του προγράμματος ανάλογα με τον εξοπλισμό του Ν.Π.Δ.Δ. και η αρχική τροφοδότηση του προγράμματος με στοιχεία από υπάρχοντα αρχεία του Ν.Π.Δ.Δ. συμπεριλαμβάνονται στο αρχικό κόστος του προγράμματος.

ΤΕΧΝΙΚΗ ΥΠΟΣΤΗΡΙΞΗ - ΣΥΝΤΗΡΗΣΗ

Με την αγορά του προγράμματος παρέχεται δωρεάν υποστήριξη (τηλεφωνική ή επί τόπου όταν απαιτηθεί), συντήρηση αρχείων και ρύθμιση παραμέτρων του προγράμματος για ένα χρόνο. Τέλος για τον πρώτο χρόνο παρέχονται δωρεάν όλες οι βελτιώσεις, προσαρμογές και σχετικές προσθήκες στο πρόγραμμα που θα υποδειχθούν από το συγκεκριμένο Ν.Π.Δ.Δ. ή από άλλο πελάτη στα πλαίσια του πλάνου της συνεχούς συντήρησης και βελτίωσης που ακολουθεί η εταιρεία μας σε όλα της τα προγράμματα.

Για την υποστήριξη και συντήρηση του προγράμματος πέραν του παραπάνω χρόνου προσφέρουμε συμβόλαιο συντήρησης με ετήσια συνδρομή 15% επί της αρχικής τιμής του προγράμματος. Οι υπόλοιποι όροι της συντήρησης - υποστήριξης θα είναι ίδιοι με τους αντίστοιχους όρους της δωρεάν συντήρησης - υποστήριξης του πρώτου χρόνου, συμπεριλαμβανομένου και

του όρου για τις βελτιώσεις, προσαρμογές και σχετικές προσθήκες στα προγράμματα χωρίς επιπλέον κόστος για το Ν.Π.Δ.Δ.

ΕΠΙΚΟΙΝΩΝΙΑ

Τα γραφεία της Anadelta Software βρίσκονται:

ΑΘΗΝΑ: Δίρφης 31, Βριλήσσια,
Τ.Κ. 15235
τηλ. 210 6147561
fax. 210 6147562

ΞΑΝΘΗ: Αγ. Ελευθερίου 58, Τ.Κ. 67100
τηλ. 25410 75573
fax. 25410 64318

ΛΑΜΙΑ: Σόλωνος 25B, Τ.Κ. 35100
τηλ. 22310 67608
fax. 22310 67609

E-mail: info@anadelta.com

Ιστοσελίδα: www.anadelta.com